



# PROJET D'EXTENSION DE LA RÉSERVE NATURELLE NATIONALE D'IROISE

## Plan d'assemblage de l'atlas



EDITEE LE : 09/10/2020

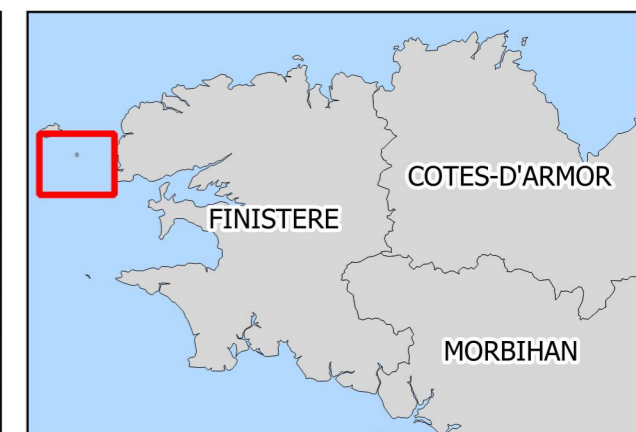
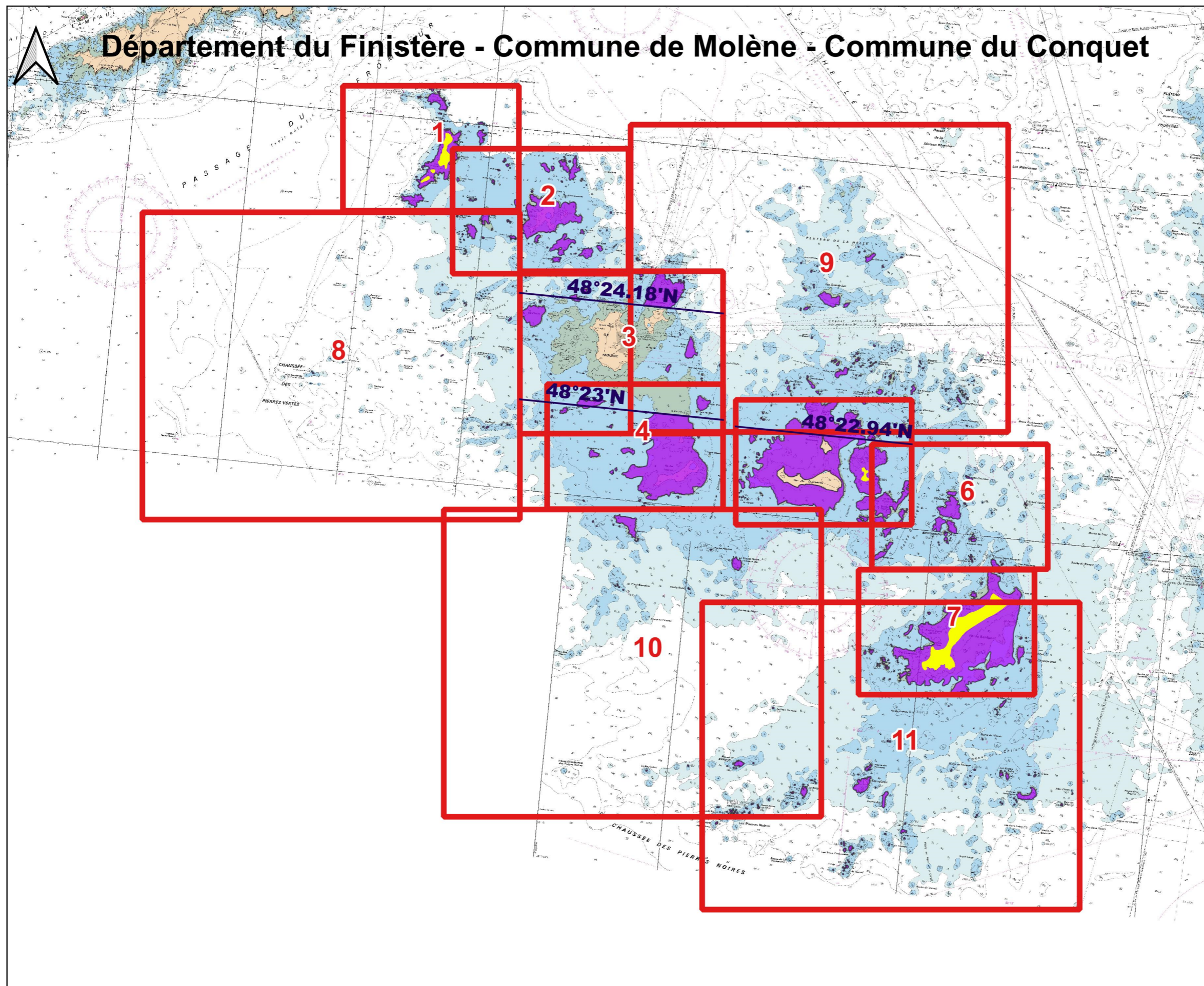

- Emprise de carte
- Réserve naturelle nationale d'Iroise
- Accès interdit au public

0 1 2 kilomètre(s)

0 0.8 1.6 mille(s) marin(s)

Sources des données :

- Réserve naturelle nationale d'Iroise : OFB/PNMI, 06/2020 (selon trait de côte histolitt v2 SHOM/IGN et Laisses de mer, BD TOPO © IGN)
- Fond de carte : carte SHOM 7122 et 7123 (ne pas utiliser pour la navigation)
- Départements : BD Carto ©, IGN

Système de coordonnées : Lambert 93 / RGF93 / IAG GRS 1980





# PROJET D'EXTENSION DE LA RÉSERVE NATURELLE NATIONALE D'IROISE



## Carte 1

EDITEE LE : 09/10/2020

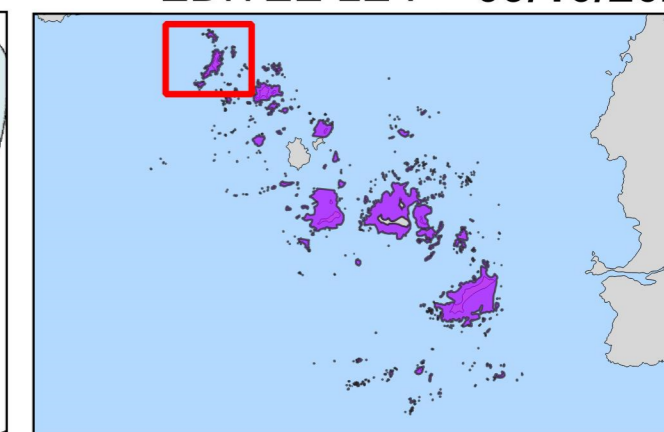
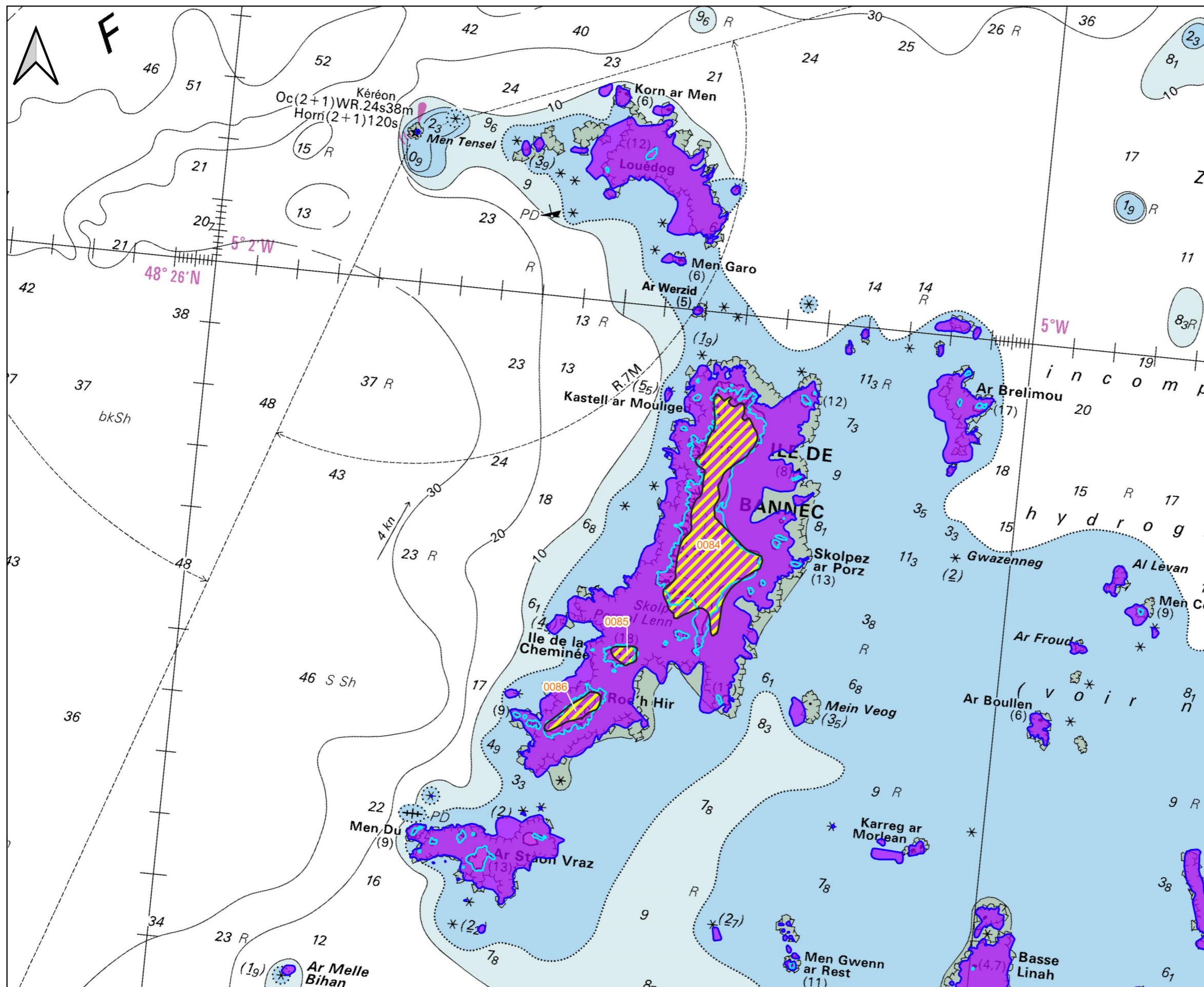

- Réserve naturelle nationale d'Iroise
- Accès interdit au public
- Parcelle cadastrée (feuille 000K2)
- Domaine public maritime**
- Limite haute
- Limite basse

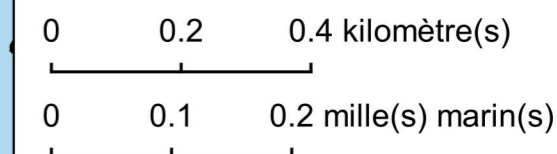

Sources des données :

- Réserve naturelle nationale d'Iroise : OFB/PNMI, 06/2020 (selon trait de côte histolitt v2 SHOM/IGN et Laisses de mer, BD TOPO © IGN)
- Domaine public maritime : trait de côte histolitt v2 SHOM/IGN et Laisses de mer, BD TOPO © IGN
- Parcelle cadastrée : BD parcellaire ©, IGN, 2017
- Fond de carte : cartes 7123 et 7122, SHOM (ne pas utiliser pour la navigation)
- Département : BD Carto ©, IGN

Système de coordonnées : Lambert 93 / RGF93 / IAG GRS 1980



atl\_pnmi\_ges\_extension\_rnmi\_dossier\_decret\_20201008\_a3pa.qgz



# PROJET D'EXTENSION DE LA RÉSERVE NATURELLE NATIONALE D'IROISE



## Carte 2

EDITEE LE : 09/10/2020

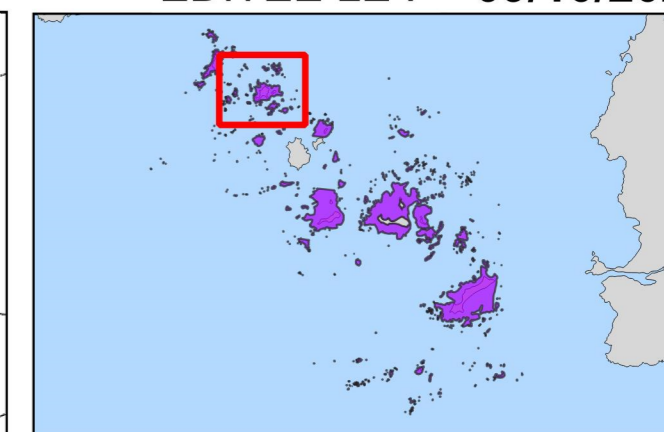
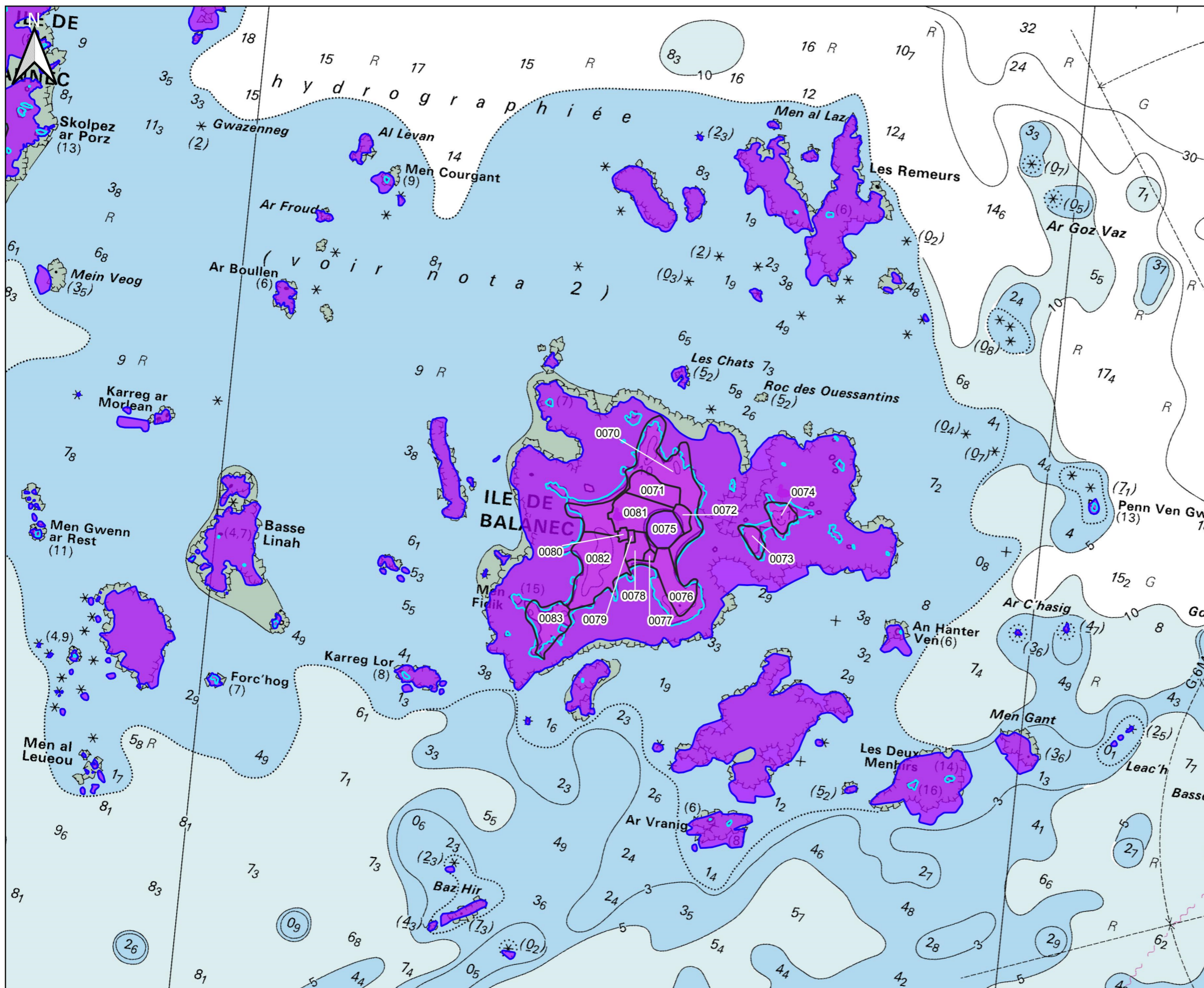

- Réserve naturelle nationale d'Iroise
- Accès interdit au public
- Parcelle cadastrée (feuille 000K2)
- Domaine public maritime**
  - Limite haute
  - Limite basse

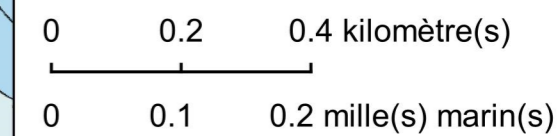

Sources des données :

- Réserve naturelle nationale d'Iroise : OFB/PNMI, 06/2020 (selon trait de côte histolitt v2 SHOM/IGN et Laisses de mer, BD TOPO © IGN)
- Domaine public maritime : trait de côte histolitt v2 SHOM/IGN et Laisses de mer, BD TOPO © IGN
- Parcelle cadastrée : BD parcellaire ©, IGN, 2017
- Fond de carte : cartes 7123 et 7122, SHOM (ne pas utiliser pour la navigation)
- Département : BD Carto ©, IGN

Système de coordonnées : Lambert 93 / RGF93 / IAG GRS 1980



atl\_pnmi\_ges\_extension\_rnmi\_dossier\_20201008\_a3pa.qgz



# PROJET D'EXTENSION DE LA RÉSERVE NATURELLE NATIONALE D'IROISE



## Carte 3

EDITEE LE : 09/10/2020

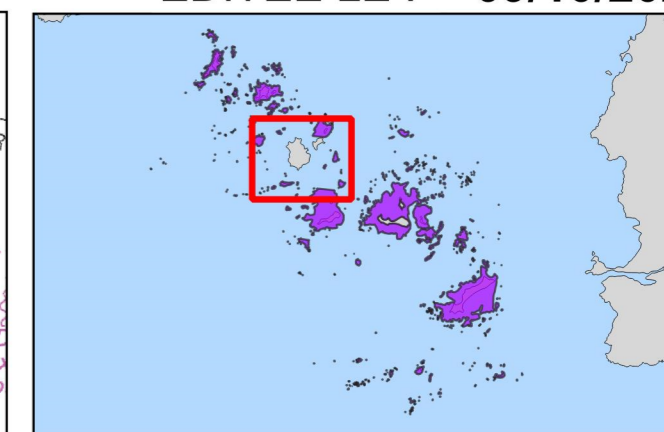
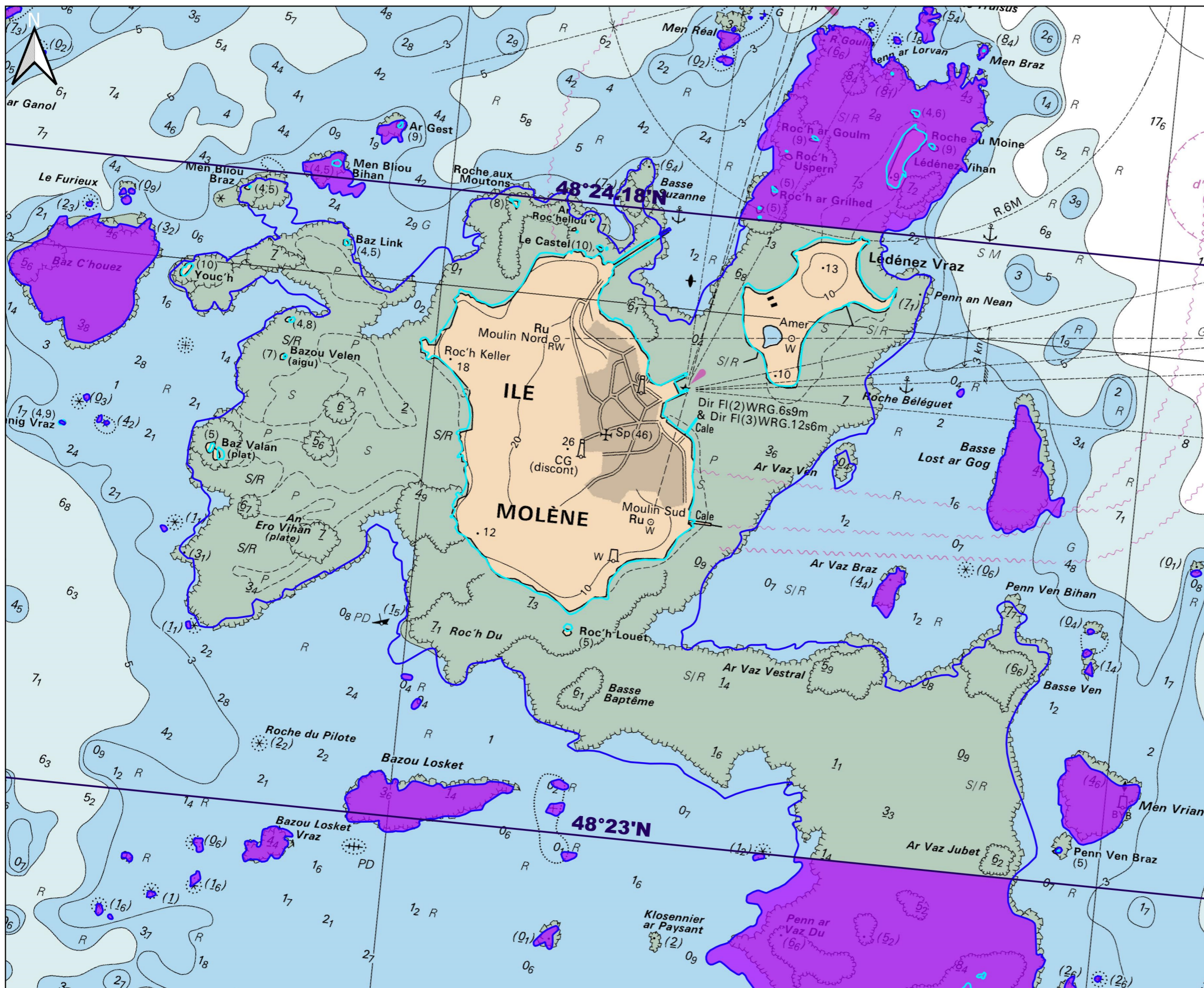

Réserve naturelle nationale d'Iroise

**Domaine public maritime**

Limite haute

Limite basse

0 0.2 0.4 kilomètre(s)

0 0.1 0.2 mille(s) marin(s)

Sources des données :  
- Réserve naturelle nationale d'Iroise : OFB/PNMI, 06/2020 (selon trait de côte histolitt v2 SHOM/IGN et Laisses de mer, BD TOPO © IGN)  
- Domaine public maritime : trait de côte histolitt v2 SHOM/IGN et Laisses de mer, BD TOPO © IGN  
- Parcelle cadastrée : BD parcellaire ©, IGN, 2017  
- Fond de carte : cartes 7123 et 7122, SHOM (ne pas utiliser pour la navigation)  
- Département : BD Carto ©, IGN

Système de coordonnées : Lambert 93 / RGF93 / IAG GRS 1980



atl\_pnmi\_ges\_extension\_rnmi\_dossier\_decree\_20201008\_a3pa.qgz



# PROJET D'EXTENSION DE LA RÉSERVE NATURELLE NATIONALE D'IROISE



## Carte 4

EDITEE LE : 09/10/2020

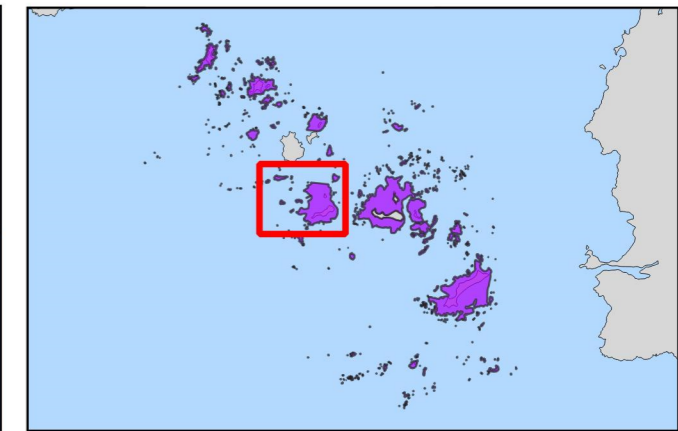
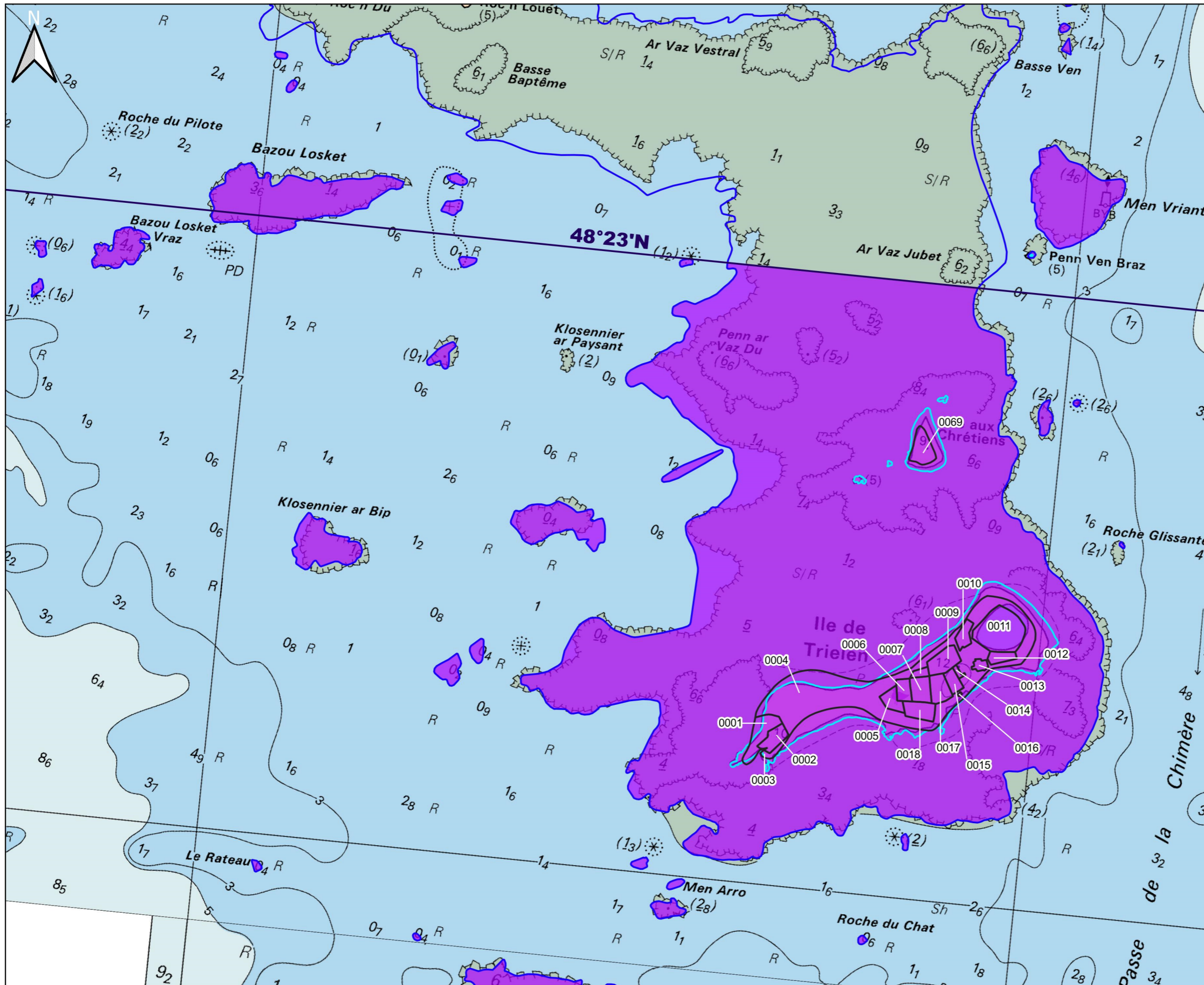

- Réserve naturelle nationale d'Iroise
- Parcelle cadastrée (feuille 000K2)
- Parcelle cadastrée (feuille 000K1)
- Domaine public maritime**
- Limite haute
- Limite basse

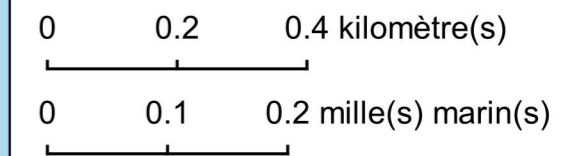

Sources des données :

- Réserve naturelle nationale d'Iroise : OFB/PNMI, 06/2020 (selon trait de côte histolitt v2 SHOM/IGN et Laisses de mer, BD TOPO © IGN)
- Domaine public maritime : trait de côte histolitt v2 SHOM/IGN et Laisses de mer, BD TOPO © IGN
- Parcelle cadastrée : BD parcellaire ©, IGN, 2017
- Fond de carte : cartes 7123 et 7122, SHOM (ne pas utiliser pour la navigation)
- Département : BD Carto ©, IGN

Système de coordonnées : Lambert 93 / RGF93 / IAG GRS 1980











# PROJET D'EXTENSION DE LA RÉSERVE NATURELLE NATIONALE D'IROISE

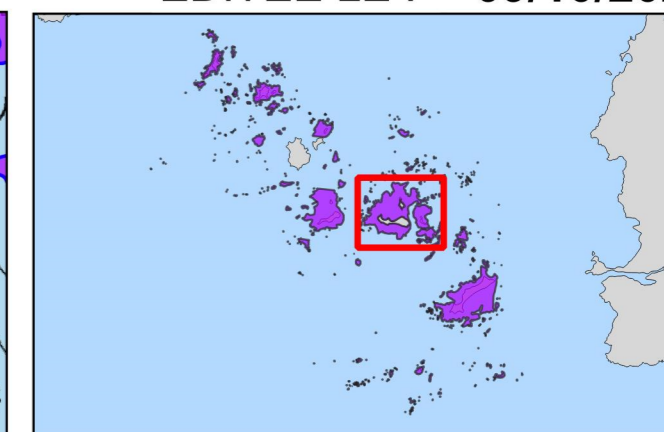
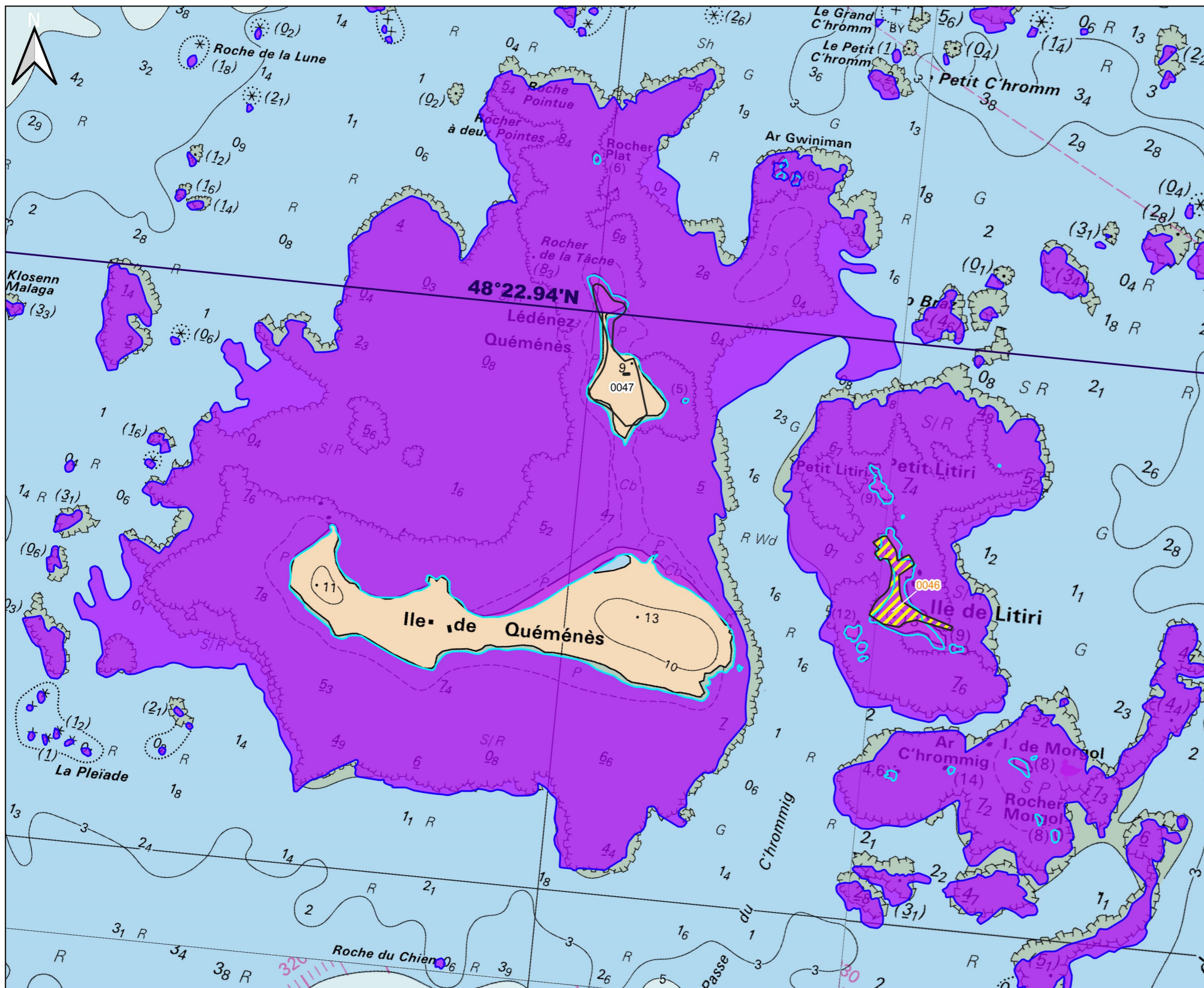

## Carte 5

EDITEE LE : 09/10/2020



-  Réserve naturelle nationale d'Iroise
-  Accès interdit au public
-  Parcelle cadastrée (feuille 000K1)
- Domaine public maritime**
-  Limite haute
-  Limite basse

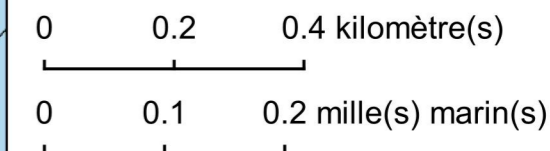

Sources des données :

- Réserve naturelle nationale d'Iroise : OFB/PNMI, 06/2020 (selon trait de côte histolitt v2 SHOM/IGN et Laisses de mer, BD TOPO © IGN)
- Domaine public maritime : trait de côte histolitt v2 SHOM/IGN et Laisses de mer, BD TOPO © IGN
- Parcelle cadastrée : BD parcellaire ©, IGN, 2017
- Fond de carte : cartes 7123 et 7122, SHOM (ne pas utiliser pour la navigation)
- Département : BD Carto ©, IGN

Système de coordonnées : Lambert 93 / RGF93 / IAG GRS 1980



atl\_pnmi\_ges\_extension\_rnmi\_dossier\_decret\_20201008\_a3pa.qgz



# PROJET D'EXTENSION DE LA RÉSERVE NATURELLE NATIONALE D'IROISE



## Carte 6

EDITEE LE : 09/10/2020

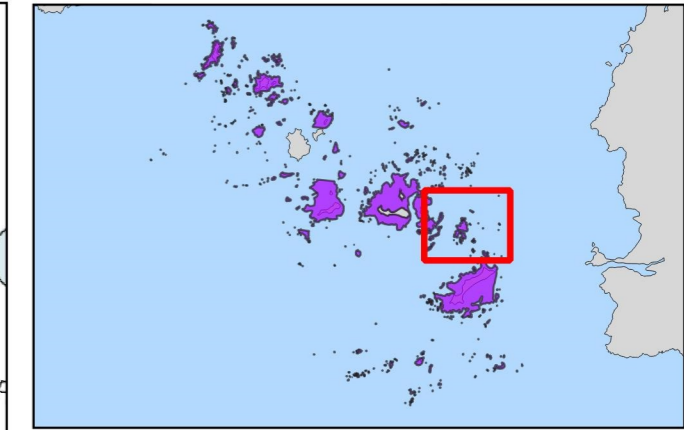
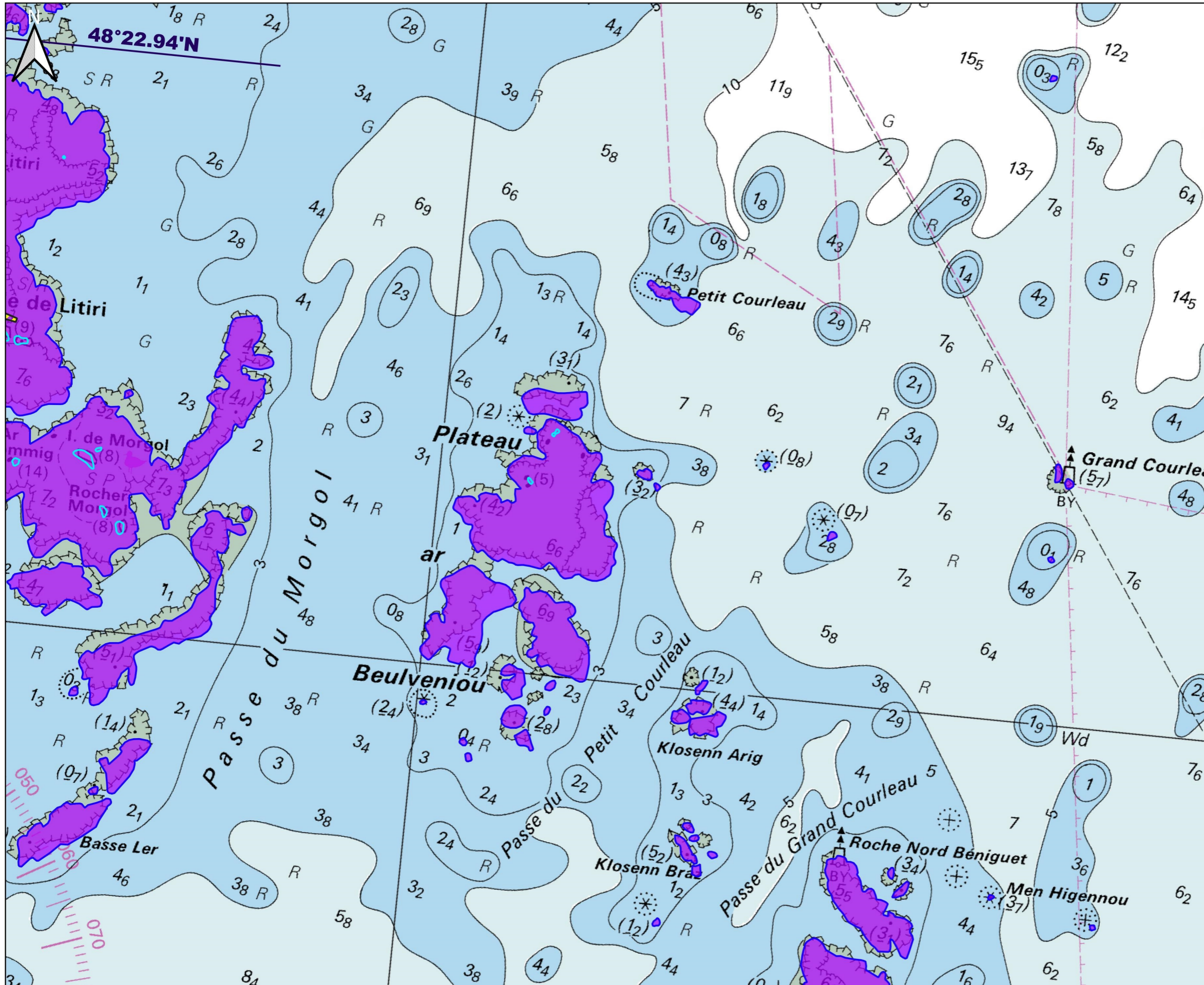

- Réserve naturelle nationale d'Iroise
- Parcelle cadastrée (feuille 000K1)
- Domaine public maritime**
  - Limite haute
  - Limite basse

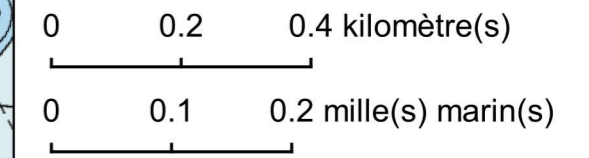

Sources des données :

- Réserve naturelle nationale d'Iroise : OFB/PNMI, 06/2020 (selon trait de côte histolitt v2 SHOM/IGN et Laisses de mer, BD TOPO © IGN)
- Domaine public maritime : trait de côte histolitt v2 SHOM/IGN et Laisses de mer, BD TOPO © IGN
- Parcelle cadastrée : BD parcellaire ©, IGN, 2017
- Fond de carte : cartes 7123 et 7122, SHOM (ne pas utiliser pour la navigation)
- Département : BD Carto ©, IGN

Système de coordonnées : Lambert 93 / RGF93 / IAG GRS 1980



atl\_pnmi\_ges\_extension\_rnmi\_dossier\_decree\_20201008\_a3pa.qgz









# PROJET D'EXTENSION DE LA RÉSERVE NATURELLE NATIONALE D'IROISE

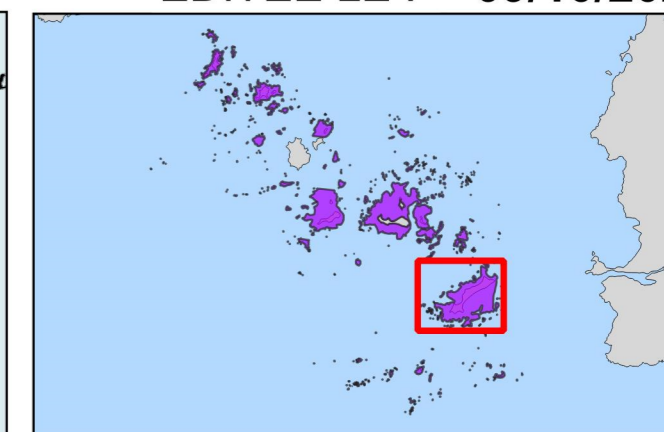
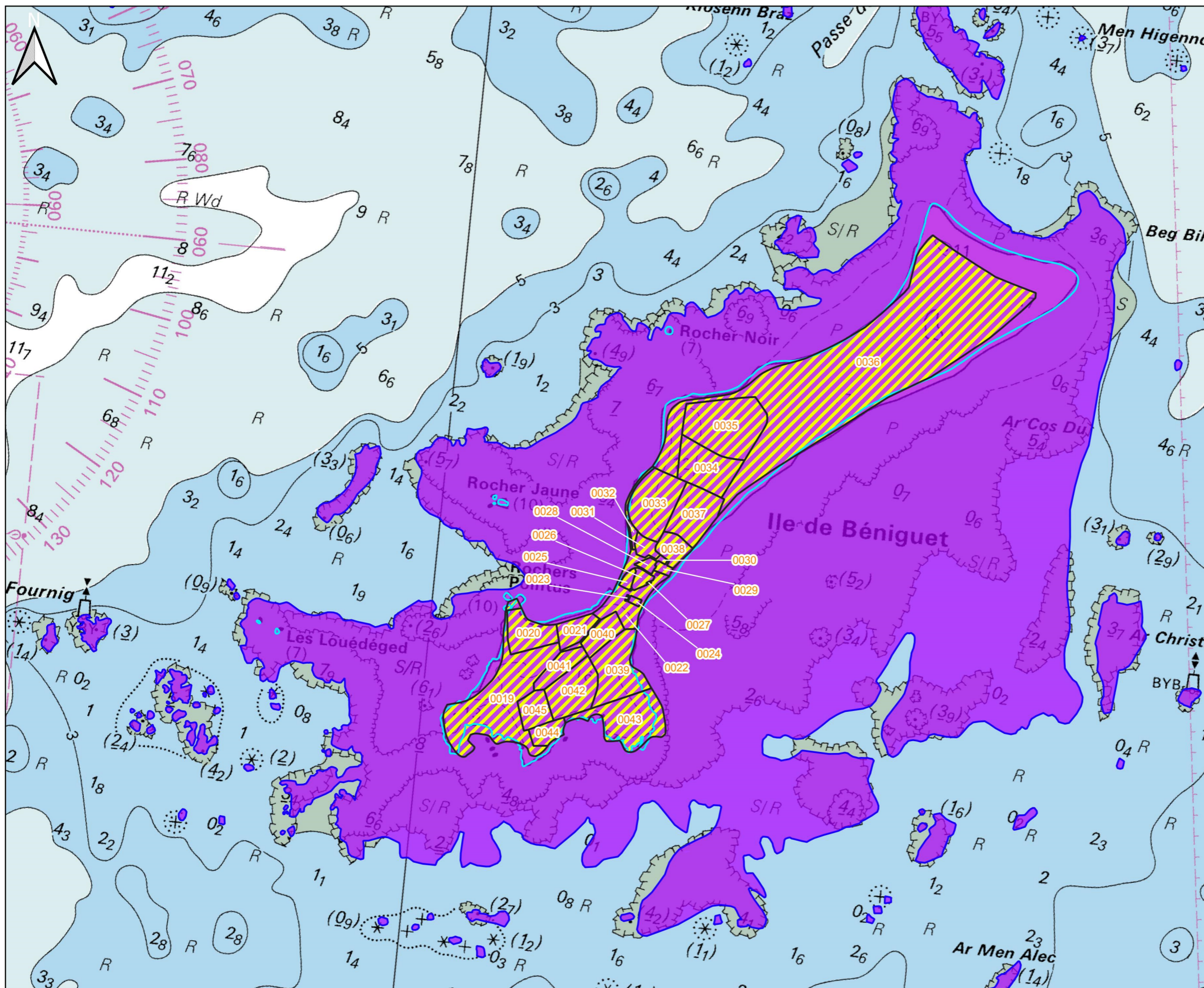

## Carte 7

EDITEE LE : 09/10/2020



-  Réserve naturelle nationale d'Iroise
-  Accès interdit au public
-  Parcelle cadastrée (feuille 000K1)
- Domaine public maritime**
-  Limite haute
-  Limite basse

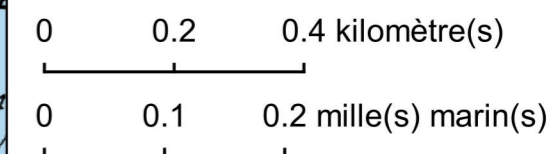

Sources des données :

- Réserve naturelle nationale d'Iroise : OFB/PNMI, 06/2020 (selon trait de côte histolitt v2 SHOM/IGN et Laisses de mer, BD TOPO © IGN)
- Domaine public maritime : trait de côte histolitt v2 SHOM/IGN et Laisses de mer, BD TOPO © IGN
- Parcelle cadastrée : BD parcellaire ©, IGN, 2017
- Fond de carte : cartes 7123 et 7122, SHOM (ne pas utiliser pour la navigation)
- Département : BD Carto ©, IGN

Système de coordonnées : Lambert 93 / RGF93 / IAG GRS 1980



atl\_pnmi\_ges\_extension\_rnmi\_dossier\_20201008\_a3pa.qgz







# PROJET D'EXTENSION DE LA RÉSERVE NATURELLE NATIONALE D'IROISE

## Carte 8

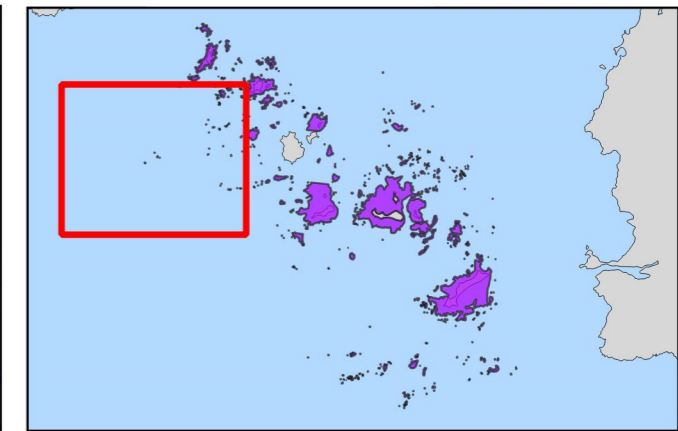
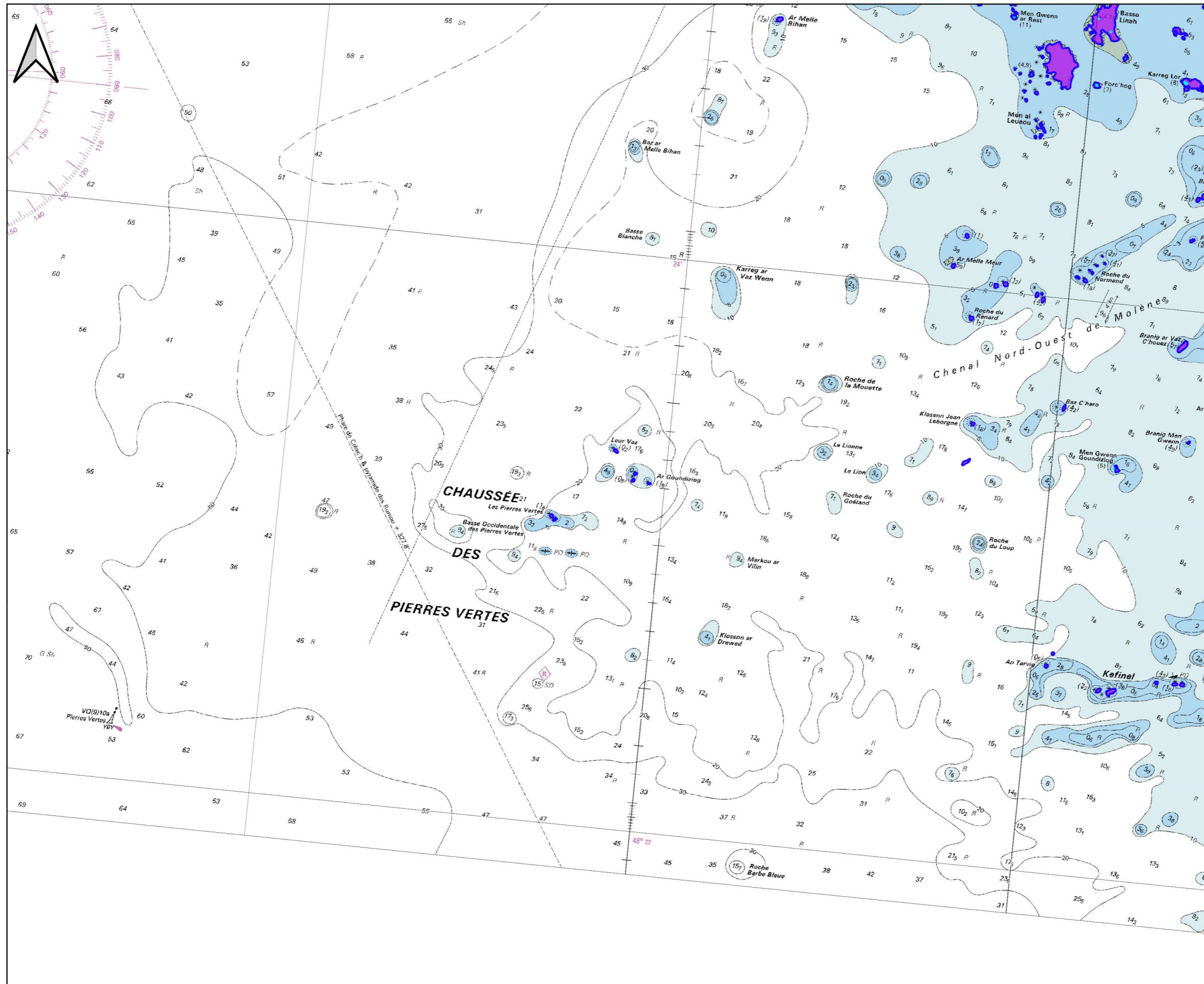

EDITEE LE : 09/10/2020



 Réserve naturelle nationale d'Iroise

**Domaine public maritime**

 Limite haute

 Limite basse

0 0.5 1 kilomètre(s)

0 0.2 0.4 mille(s) marin(s)

Sources des données :  
- Réserve naturelle nationale d'Iroise : OFB/PNMI, 06/2020 (selon trait de côte histolitt v2 SHOM/IGN et Laisses de mer, BD TOPO © IGN)  
- Domaine public maritime : trait de côte histolitt v2 SHOM/IGN et Laisses de mer, BD TOPO © IGN  
- Parcelle cadastrée : BD parcellaire ©, IGN, 2017  
- Fond de carte : cartes 7123 et 7122, SHOM (ne pas utiliser pour la navigation)  
- Département : BD Carto ©, IGN

Système de coordonnées : Lambert 93 / RGF93 / IAG GRS 1980









# PROJET D'EXTENSION DE LA RÉSERVE NATURELLE NATIONALE D'IROISE

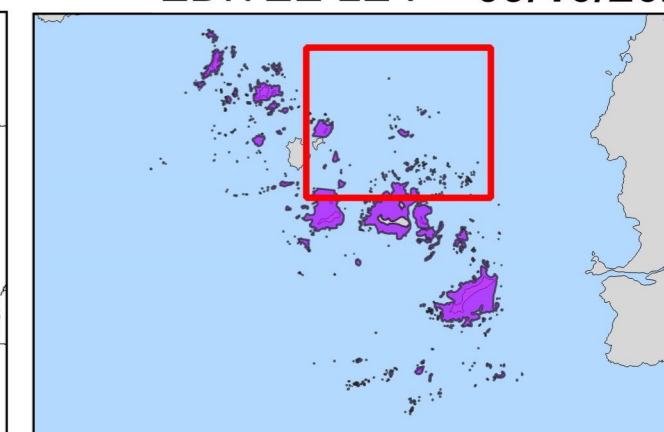
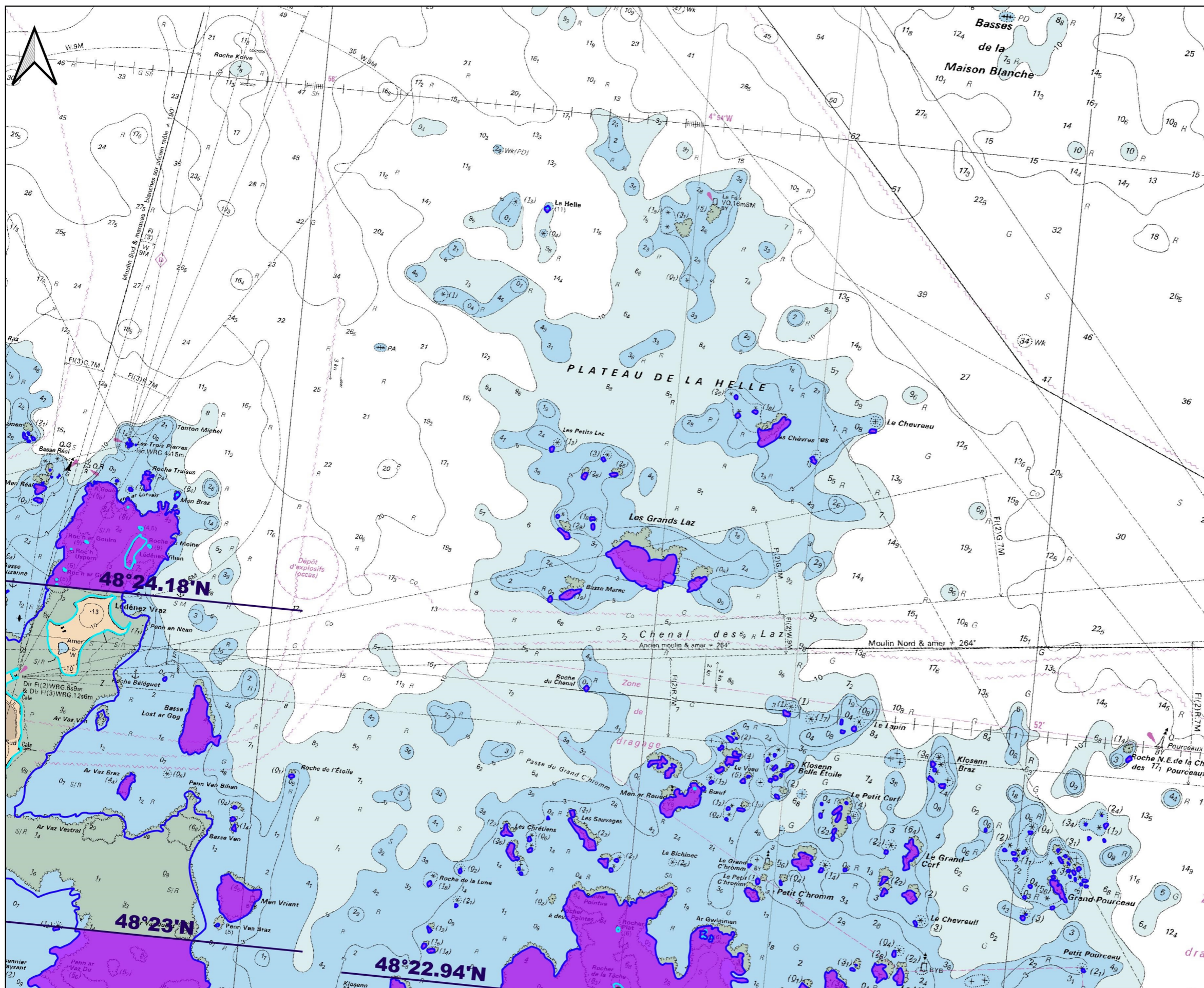

## Carte 9

EDITEE LE : 09/10/2020



-  Réserve naturelle nationale d'Iroise
- Domaine public maritime**
-  Limite haute
-  Limite basse

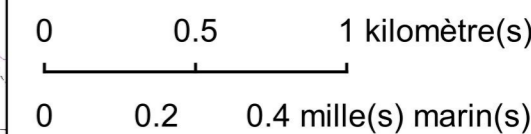

Sources des données :

- Réserve naturelle nationale d'Iroise : OFB/PNMI, 06/2020 (selon trait de côte histolitt v2 SHOM/IGN et Laisses de mer, BD TOPO © IGN)
- Domaine public maritime : trait de côte histolitt v2 SHOM/IGN et Laisses de mer, BD TOPO © IGN
- Parcelle cadastrée : BD parcellaire ©, IGN, 2017
- Fond de carte : cartes 7123 et 7122, SHOM (ne pas utiliser pour la navigation)
- Département : BD Carto ©, IGN

Système de coordonnées : Lambert 93 / RGF93 / IAG GRS 1980



atl\_pnmi\_ges\_extension\_rnmi\_dossier\_rnmi\_decree\_20201008\_a3pa.qgz





# PROJET D'EXTENSION DE LA RÉSERVE NATURELLE NATIONALE D'IROISE

## Carte 10

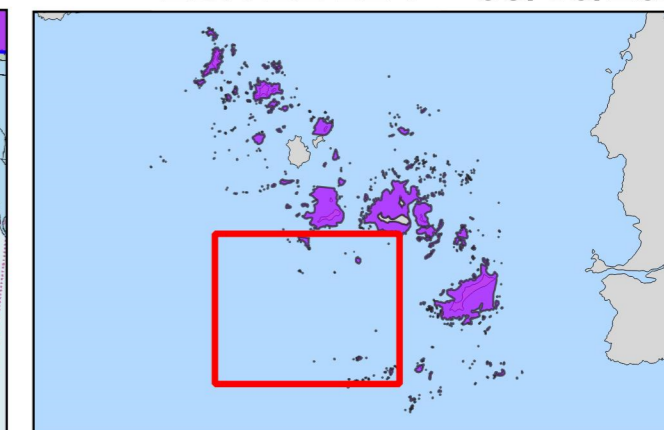
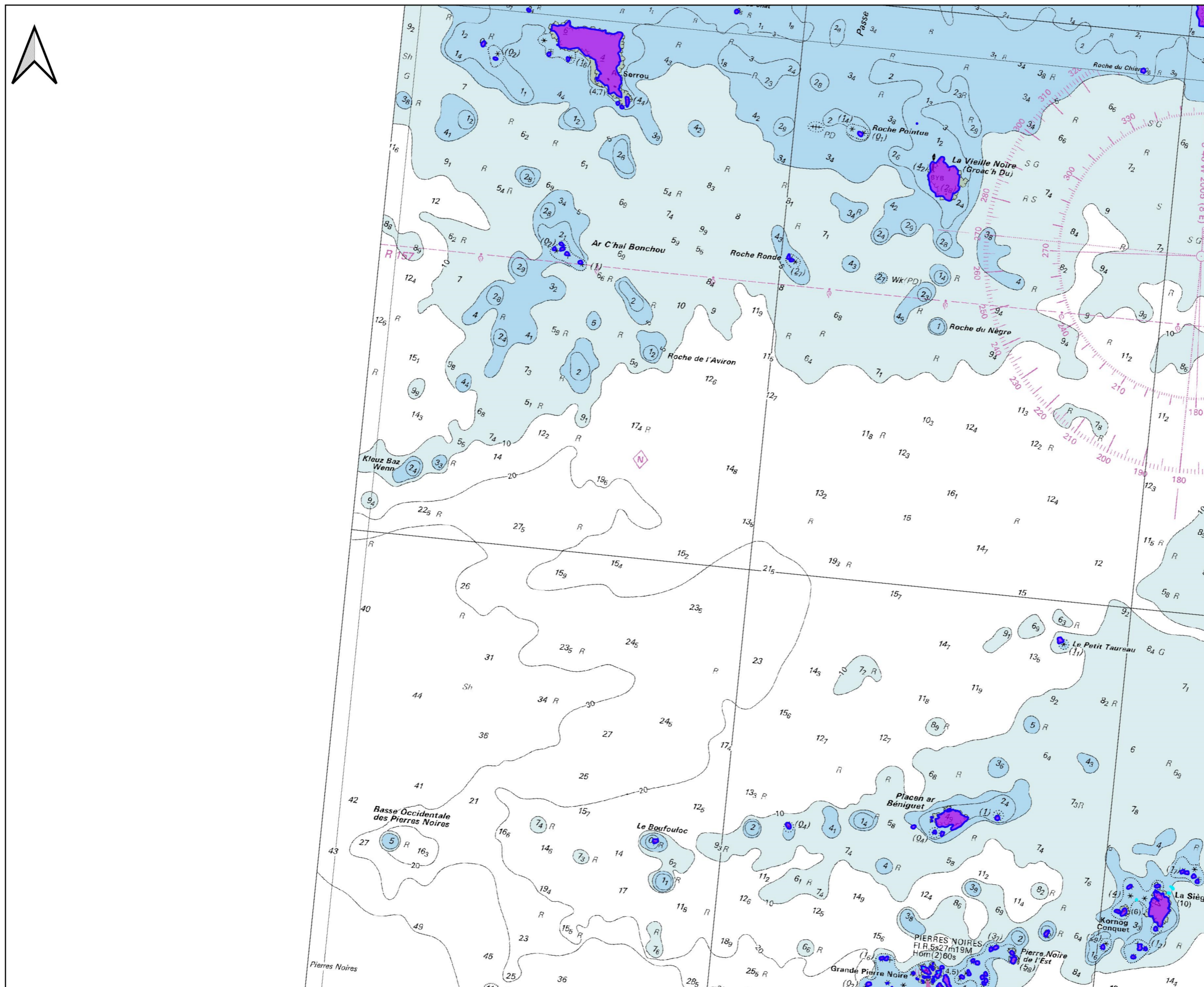

EDITEE LE : 09/10/2020



 Réserve naturelle nationale d'Iroise

**Domaine public maritime**

 Limite haute

 Limite basse

0 0.5 1 kilomètre(s)

0 0.2 0.4 mille(s) marin(s)

Sources des données :  
- Réserve naturelle nationale d'Iroise : OFB/PNMI, 06/2020 (selon trait de côte histolit V2 SHOM/IGN et Laisses de mer, BD TOPO © IGN)  
- Domaine public maritime : trait de côte histolit V2 SHOM/IGN et Laisses de mer, BD TOPO © IGN  
- Parcelle cadastrée : BD parcellaire ©, IGN, 2017  
- Fond de carte : cartes 7123 et 7122, SHOM (ne pas utiliser pour la navigation)  
- Département : BD Carto ©, IGN

Système de coordonnées : Lambert 93 / RGF93 / IAG GRS 1980



atl\_pnmi\_ges\_extension\_rnmi\_dossier\_decret\_20201008\_a3pa.qgz









# PROJET D'EXTENSION DE LA RÉSERVE NATURELLE NATIONALE D'IROISE

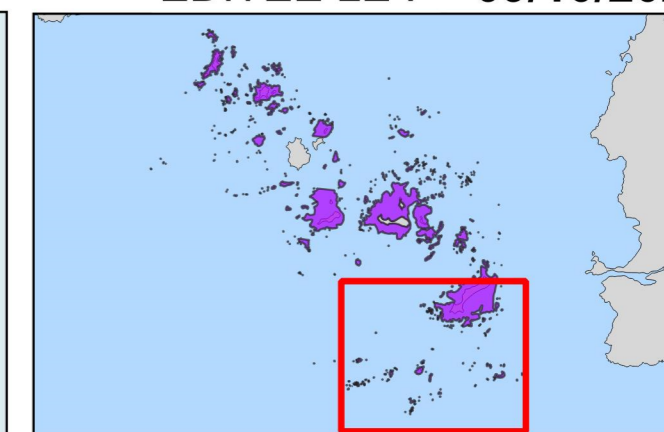
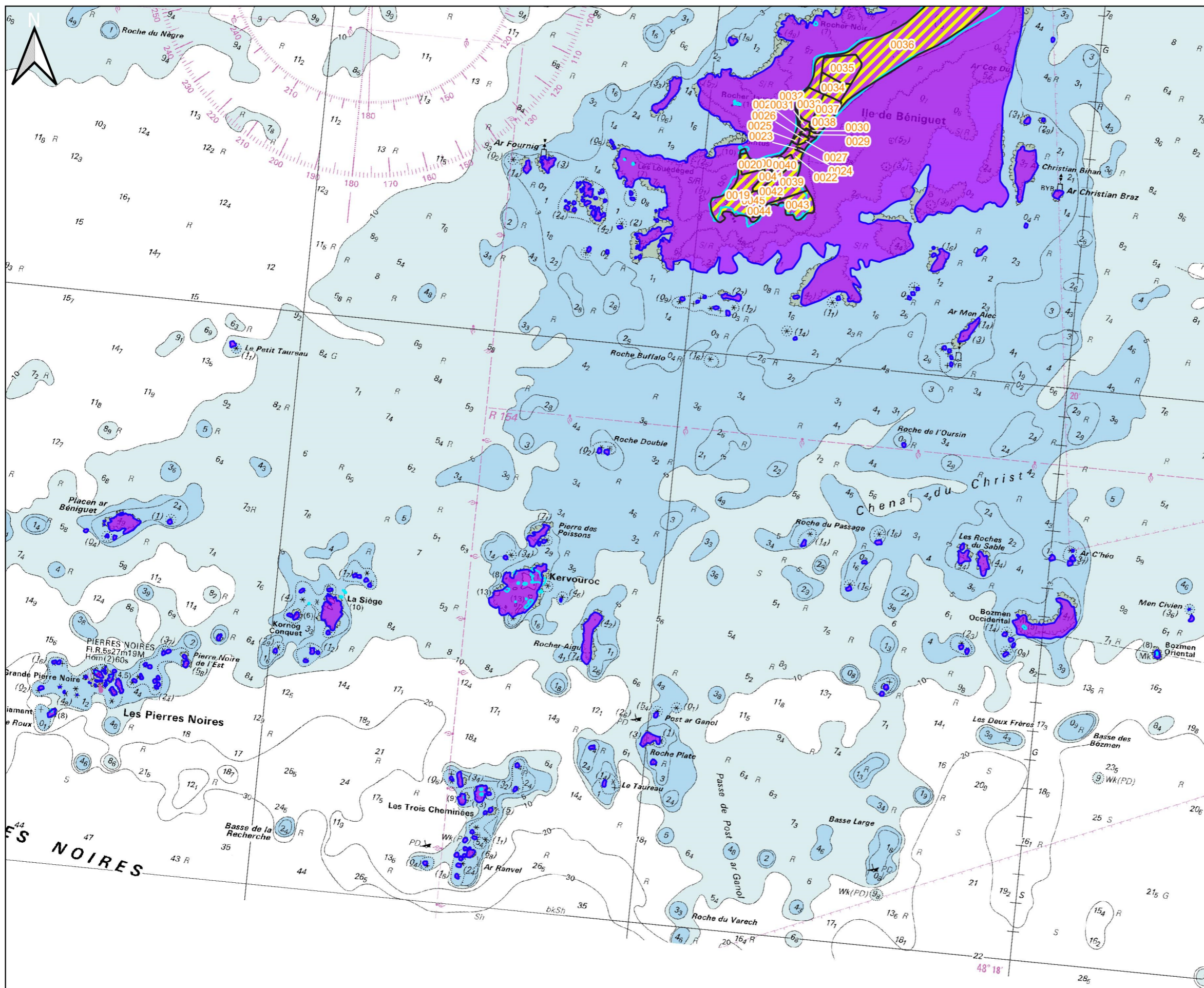

## Carte 11

EDITEE LE : 09/10/2020



-  Réserve naturelle nationale d'Iroise
-  Accès interdit au public
-  Parcelle cadastrée (feuille 000K1)
- Domaine public maritime**
-  Limite haute
-  Limite basse

0 0.5 1 kilomètre(s)

0 0.2 0.4 mille(s) marin(s)

Sources des données :

- Réserve naturelle nationale d'Iroise : OFB/PNMI, 06/2020 (selon trait de côte histolit v2 SHOM/IGN et Laisses de mer, BD TOPO © IGN)
- Domaine public maritime : trait de côte histolit v2 SHOM/IGN et Laisses de mer, BD TOPO © IGN
- Parcelle cadastrée : BD parcellaire ©, IGN, 2017
- Fond de carte : cartes 7123 et 7122, SHOM (ne pas utiliser pour la navigation)
- Département : BD Carto ©, IGN

Système de coordonnées : Lambert 93 / RGF93 / IAG GRS 1980



atl\_pnmi\_ges\_extension\_rnmi\_dossier\_decree\_20201008\_a3pa.qgz